

Für weitere aktuelle Informationen zu unseren Software-Lösungen besuchen Sie unsere Webseite:

» [www.gdi-radius.de](http://www.gdi-radius.de)



Eine Software aus dem Hause



Gesellschaft für Datentechnik und Informationssysteme mbH

Klaus-von-Klitzing-Str. 1 | Tel. +49 63 41 95 50- 0  
D-76829 Landau i.d. Pfalz | Fax +49 63 41 95 50-10  
[www.gdi-radius.de](http://www.gdi-radius.de) | [info@gdi-radius.de](mailto:info@gdi-radius.de)

v0309



## Daten und Fakten

Mit **radius®** Auftrag & Warenwirtschaft optimieren Sie die Arbeitsabläufe in Ihrem Unternehmen. Die leistungsstarke Werkstatt- und Reifenhandelssoftware stellt Ihnen alles zur Verfügung, um Ihre kaufmännische Organisation durchgängig, flexibel und praxisnah zu gestalten.

### Beratung

- Praktische Matchcode-Suche
- Übersichtliche tabellarische Zusammenstellung von Reifen, Felgen und Dienstleistungen
- Komplettpreis-Vergleiche
- Verschiedene Bestandsabfragen

### Ad hoc-Bestellsystem

- Ad hoc-Abfrage bei Filialunternehmen
- Lagerbestands- und Verfügbarkeitsabfrage
- Ad hoc-Abfrage im Verbund
- Auftragsbezogene Bestellung

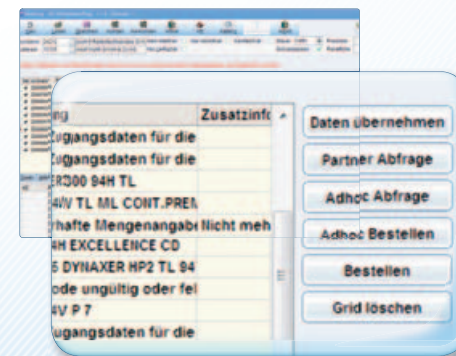

### Reifen-Einlagerung

- Einlagerung, Umlagerung, Auslagerung, Reifenhistorie
- Werkstattaufträge
- Statistiken

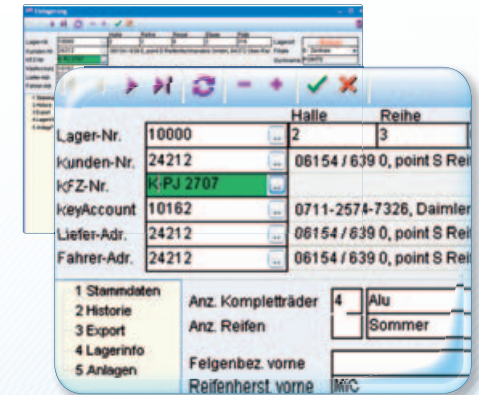

### CRM-Marketing und Vertrieb

- Aktivitätenübersicht mit Kontaktverwaltung für Kunden, Lieferanten, Personal, Vertreter, Interessenten
- Kommunikation, Notizen, E-Mail, Telefon, Terminplanung

## radius Auftrag & Warenwirtschaft

### Kasse

- Barverkauf, Barrechnung
- Zahlungskennung: bar, EC- oder
- Kreditkarte
- Tagesabschluss

### Lagerverwaltung

- Mehrlagerfähig
- Lagerbuchhaltung
- Lagerkontoauszüge
- Lagerbewertungen und -journale
- Filialverwaltungen

### Belegbearbeitung Ein-/Verkauf

- Bearbeitung von Anfragen, Angeboten, Aufträgen, Lieferscheinen, Rechnungen, Gutschriften, Bestellungen usw.
- Duplizieren / Teilduplizieren von Belegen
- Automatische Belegübernahme
- Handels-Stücklistenverarbeitung
- Belegbezogene Zahlungsbedingungen
- Integration der Beratung

### Belegausdruck

- Freie Gestaltung der Formulare
- Druckvorschau aller Formulare
- Direktdruck
- Sammeldruck

### Anbindung KFZ-Teilekataloge

- Übernahme von Lieferanten-Artikeldaten, Preisen
- Abfrage bei Online-Katalogen

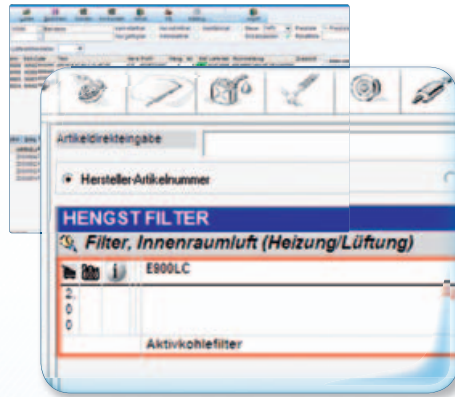

### Auswertungen und Statistiken

- Leistungsfähiges Informationssystem
- für die Erstellung individueller Auswertungen
- Freie Selektion und Sortierung
- Wahlweise Bildschirm / Ausdruck
- Zahlreiche vorkonzipierte Auswertungen
- Preislisten mit und ohne Bebilderung
- Statistiken zurückliegender Jahre
- Vergleichszahlen, absolut oder in Prozent
- Renner-/Penner-Liste

### Vielfältige Preisgestaltung

- Beliebige Anzahl Preislisten
- Einstellbare Preis- und Rabattmodelle
- Sonderpreisvereinbarungen
- Mengenstaffeln
- Preiskalkulation
- KB-Preispflege

### Preispflege

- Aktive Preispflege mit KB-Preis und EK-Konditionen
- Verkettung Preis / Kalkulationsschema

### Key Account

- Kundenverwaltung mit Industriepreisen
- Konditionsblätter
- Kunden-/Artikelpflege mit Industriepreisen
- Pflichteingaben

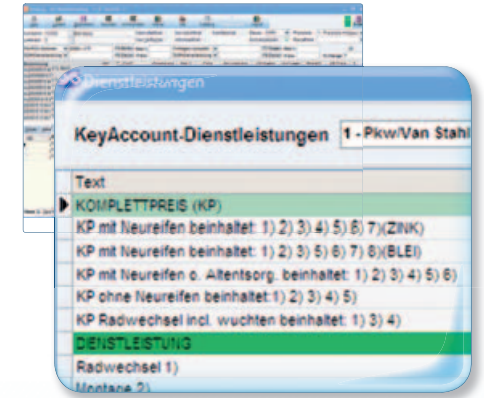

### Anschluß an die

### Standard-Software

- **radius**-Finanzbuchhaltung
- **radius**-Lohn & Gehalt
- **radius**-Anlagenbuchhaltung
- **radius**-Kostenrechnung
- **radius**-Zeiterfassung